

## Día 1

(4 hrs. de 16:00 a 20:00 con 15 m de descanso)

Hablamos brevemente de las 5 líneas o protocolos de tratamiento: Trº Sintomático, Trº Origen, Trº Pericardio, Trº Meridianos Extraordinarios, Trº Retirada de un trauma.

Dada la necesidad de tratar paciente el siguiente fin de semana comenzamos con el Trº Sintomático: Hay en realidad infinidad de ellos pero a nuestro entender trabajar con la fascia es lo más efectivo.

**Tratamiento Miofascial:** En este primer día exponemos la estructura de la fascia, su comportamiento, su sincronía externa, los nuevos avances y la filosofía que encierra para el entendimiento todo de la medicina. Se explican las formas de trabajar con agujas para causar una mayor reacción de compensación a la fascia (puntos de referencia anatómica). Comenzamos viendo los grupos **musculares de la parte superior** (cuello y hombros)

## Día 2

(4 hrs. de 16:00 a 20:00 con 15 m de descanso)

**Tratamiento Miofascial:** Continuamos viendo en profundidad los grupos **musculares de la parte superior** (cuello y hombros) y avanzamos hacia la espalda baja (lumbares). Se realizan prácticas entre alumnos para aprender a diagnosticar y tratar cada grupo muscular.

## Día 3

(4 hrs. de 16:00 a 20:00 con 15 m de descanso)

**Tratamiento Miofascial:** Continuamos viendo en profundidad los grupos **musculares de la espalda** y avanzamos hacia la piernas. Se realizan prácticas entre alumnos para aprender a diagnosticar y tratar cada grupo muscular.

## Día 4

(4 hrs. de 16:00 a 20:00 con 15 m de descanso)

**Tratamiento Miofascial:** Continuamos viendo en profundidad los grupos **musculares de las piernas** y avanzamos hacia los brazos para completar todo el cuerpo. Se realizan prácticas entre alumnos para aprender a diagnosticar y tratar cada grupo muscular.

## Día 5

(4 hrs. de 16:00 a 20:00 con 15 m de descanso)

**Trº Sintomático de A. Jayasuriya:** Para otro tipo de problemas no relacionados directamente con los grupos musculares necesitamos otros sistemas de trabajo. Vemos en profundidad la forma de abordar las patologías de A. Jayasuriya quien se centraba en la MTC.

Además vemos algunos puntos del **Dr. Tung** que resultan interesantes para ciertas patologías. Nos acercamos a entender su forma de trabajo.

Se definen los conceptos de **Dragón vs Ave Fénix** que son la actitud del terapeuta frente a los pacientes y las patologías.

## Primer Fin de Semana

(8 hrs el Sábado de 10:00 a 14:00 y de 16:00 a 20:00)  
(4 hrs el Domingo de 10:00 a 14:00)

Se atienden pacientes reales que pueden ser traídos por los propios alumnos o por la organización. Durante los fines de semana son los alumnos los que realizan los tratamientos, insertan las agujas y aprenden el trato con el paciente. Siempre bajo la supervisión constante de los profesores.

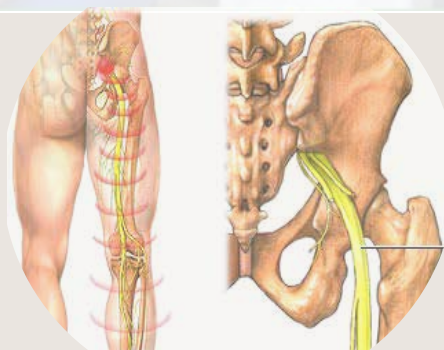
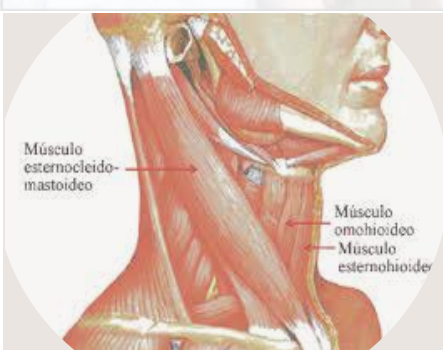

## Día 8

(4 hrs. de 16:00 a 20:00 con 15 m de descanso)

**Trº Origen:** en ocasiones es nuestro propio cuerpo quien a propósito crea o sostiene una patología. Se estudian las causas de la relación patógena entre órganos. **Teoría del Ángulo:** la enfermedad como aviso de destino. **Teoría del Posicionamiento:** la enfermedad como pelea por la posición social dentro de los grupos de pertenencia. Se profundiza en el concepto de órganos Sádicos (pulso bajo y oculto), órganos Masoquistas (pulsos altos), órganos Ausentes (pulsos bajo y estables).

## Día 9

(4 hrs. de 16:00 a 20:00 con 15 m de descanso)

**Trº Origen:** continuamos con dicho tratamiento añadiendo la **toma de pulsos**. Errores comunes y consejos para mejorar la lectura del pulso. (La única forma de llegar a ser un maestro en la lectura el pulso es conocer a la perfección a los órganos internos. La importancia es tal que durante el curso dedicamos un día completo para cada órgano). Se realizan prácticas de lectura del pulso entre compañeros.

## Día 10

(4 hrs. de 16:00 a 20:00 con 15 m de descanso)

**Trº Origen:** selección y localización de los puntos de acupuntura para el Trº Origen. Prácticas entre compañeros. Concepto de tonificación y sedación en acupuntura. El flujo de los meridianos, dirección y movimientos. Energía especulativa y energía real y cómo percibirlos en el pulso. Se entrega **Tratamiento de Tonificación General**, localización de puntos y prácticas (moxibustión).

## Día 11

(4 hrs. de 16:00 a 20:00 con 15 m de descanso)

**Coherencia de los Pulsos:** las leyes de movimientos de los órganos productores y órganos cielo. Método de localización de órganos sádicos y masoquistas por coherencia natural. Tratamientos del Eje Mental, Eje de Consumo y Eje Espiritual. Problemas de huesos, músculos y depresiones.

## Día 12

(4 hrs. de 16:00 a 20:00 con 15 m de descanso)

**Trº Meridianos Extraordinarios (Dai Mai):** se explica cómo funcionan, cuando usarlos y las patologías que pueden tratar. **Tratamiento del Eje Mental** (1, 2 y 3), Teoría del funcionamiento de la mente y prácticas entre compañeros.

## Segundo Fin de Semana

(8 hrs el Sábado de 10:00 a 14:00 y de 16:00 a 20:00)  
(4 hrs el Domingo de 10:00 a 14:00)

Se atienden pacientes reales que pueden ser traídos por los propios alumnos o por la organización. Durante los fines de semana son los alumnos los que realizan los tratamientos, insertan las agujas y aprenden el trato con el paciente. Siempre bajo la supervisión constante de los profesores.



## Día 15

(4 hrs. de 16:00 a 20:00 con 15 m de descanso)

**Trº Pericardio:** explicación del Qi de Reunión y su implicación en la formación del "yo". Distintas patologías que pueden encontrarse en el pericardio/corazón y cómo diagnosticarlas. Síntomas asociados al pericardio y tratamientos. Masaje cardiovascular y la respiración. Prácticas entre alumnos.

## Día 16

(4 hrs. de 16:00 a 20:00 con 15 m de descanso)

**Auriculo Terapia:** el alcance del tratamiento a través de los puntos de la oreja. Adicciones, obsesiones. Tratamiento dejar de Fumar, Tratamiento pérdida de peso. Uso del detector de puntos y formas de trata a través de la auriculoterapia.

## Día 17

(4 hrs. de 16:00 a 20:00 con 15 m de descanso)

**Zhen: el subconsciente del Corazón:** profundizamos en las asociaciones tradicionales sobre el Corazón. Emociones, funciones internas y externas, su implicación en la vida cotidiana y las formas de diagnóstico. Atendemos a los desequilibrios, como reconocerlos e interpretarlos. Tratamientos.

## Día 18

(4 hrs. de 16:00 a 20:00 con 15 m de descanso)

**Hun: el subconsciente del Hígado:** profundizamos en las asociaciones tradicionales sobre el Corazón. Emociones, funciones internas y externas, su implicación en la vida cotidiana y las formas de diagnóstico. Atendemos a los desequilibrios, como reconocerlos e interpretarlos. Tratamientos.

## Día 20

(4 hrs. de 16:00 a 20:00 con 15 m de descanso)

**Yin: el subconsciente del Bazo/Páncreas:** profundizamos en las asociaciones tradicionales sobre el Corazón. Emociones, funciones internas y externas, su implicación en la vida cotidiana y las formas de diagnóstico. Atendemos a los desequilibrios, como reconocerlos e interpretarlos. Tratamientos.

## Tercer Fin de Semana

(8 hrs el Sábado de 10:00 a 14:00 y de 16:00 a 20:00)  
(4 hrs el Domingo de 10:00 a 14:00)

Se atienden pacientes reales que pueden ser traídos por los propios alumnos o por la organización. Durante los fines de semana son los alumnos los que realizan los tratamientos, insertan las agujas y aprenden el trato con el paciente. Siempre bajo la supervisión constante de los profesores.

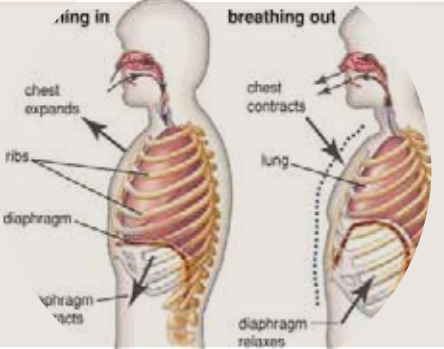

## Día 23

(4 hrs. de 16:00 a 20:00 con 15 m de descanso)

**Zhin: el subconsciente de los Riñones:** profundizamos en las asociaciones tradicionales sobre el Corazón. Emociones, funciones internas y externas, su implicación en la vida cotidiana y las formas de diagnóstico. Atendemos a los desequilibrios, como reconocerlos e interpretarlos. Tratamientos.

## Día 24

(4 hrs. de 16:00 a 20:00 con 15 m de descanso)

**Po: el subconsciente del Pulmón:** profundizamos en las asociaciones tradicionales sobre el Corazón. Emociones, funciones internas y externas, su implicación en la vida cotidiana y las formas de diagnóstico. Atendemos a los desequilibrios, como reconocerlos e interpretarlos. Tratamientos.

## Día 25

(4 hrs. de 16:00 a 20:00 con 15 m de descanso)

**Factores Patógenos: Frío, Calor, Sequedad, Humedad (flema) y Viento. Implicaciones, identificación y diagnóstico. Tratamientos para reducir los Factores Patógenos en el cuerpo.**

## Día 26

(4 hrs. de 16:00 a 20:00 con 15 m de descanso)

**Bio-Magnetismo: utilización de los pares magnéticos como complemento a la acupuntura. Identificación de infecciones, oxigenación y tratamiento con imanes. Prácticas entre los compañeros. El cáncer: una enfermedad colectiva que nos envía un claro mensaje. La diabetes.**

## Día 27

(4 hrs. de 16:00 a 20:00 con 15 m de descanso)

**La respiración: observación y diagnóstico a través de la respiración. Técnicas de re-educación de la respiración. Otros puntos de acupuntura y tratamientos.**

## Cuarto Fin de Semana

(8 hrs el Sábado de 10:00 a 14:00 y de 16:00 a 20:00)  
(4 hrs el Domingo de 10:00 a 14:00)

Se atienden pacientes reales que pueden ser traídos por los propios alumnos o por la organización. Durante los fines de semana son los alumnos los que realizan los tratamientos, insertan las agujas y aprenden el trato con el paciente. Siempre bajo la supervisión constante de los profesores.

